716

T: aus „Te Deum laudamus“ 1897, M: nach Johann Georg Franz Braun 1675
S: Klaus Meglitsch 2014

1 Gott in der Höh sei Ehr ge - weiht, Fried sei den Men - schen al - le - zeit.
2 Herr Je - sus Chri - stus, Got - tes Sohn, zur Rech - ten auf_____ des Va - ters Thron,
3 Denn du al - lein bist hei - lig, Herr, dir sei, o Höch - ster, Lob und Ehr;

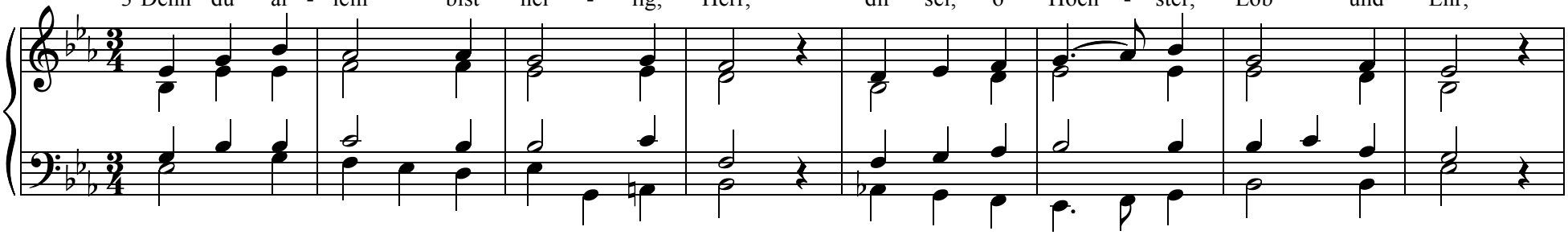
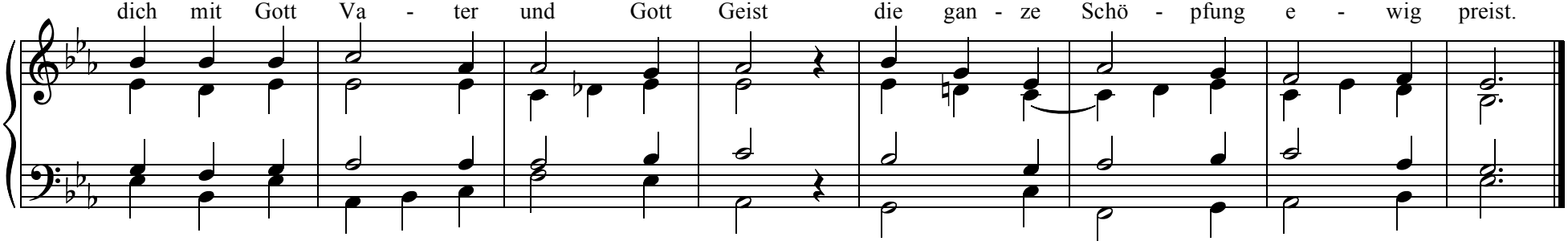
Wir lo - ben dich, wir prei - sen dich, Kö - nig des Him - mels, e - wig - lich.
du nimmst hin - weg der Men - schen Schuld und schenkst uns ü - ber - rei - che Huld.
dich mit Gott Va - ter und Gott Geist die gan - ze Schö - pfung e - wig preist.